



## ISTITUTO COMPRENSIVO DELLA VAL NERVIA

Scuola dell'Infanzia, Primaria e Secondaria di I grado

Via S. Rocco - 18033 Camporosso (IM)

☎ 0184293201

💻 [www.icvalnervia.edu.it](http://www.icvalnervia.edu.it)

✉ [IMIC80200R@istruzione.it](mailto:IMIC80200R@istruzione.it)

Posta certificata: [IMIC80200R@pec.istruzione.it](mailto:IMIC80200R@pec.istruzione.it)

C.F.: 90057210081

### CIRCOLARE N. 5

Camporosso, 11 Settembre 2024

I.C. DELLA VAL NERVIA  
Prot. 0007899 del 11/09/2024  
IV (Uscita)

**Alle Famiglie degli Alunni  
dell'Istituto Comprensivo  
della Val Nervia**

**OGGETTO:** Versamento contributo volontario (comprensivo dell'assicurazione) tramite  
PAGONLINE -PAGOPA

Si comunica che con delibera n. 51 del 21 dicembre 2023, il Consiglio di Istituto ha confermato l'importo del contributo volontario, comprensivo della quota assicurativa, che le famiglie versano all'Istituto.

Si sottolinea l'importanza del versamento in oggetto utilizzato per arricchire l'offerta formativa e le coperture assicurative relative anche alle attività extra-scolastiche (**gite, uscite sul territorio...**).

Si richiede che il versamento venga effettuato entro e non oltre **martedì 15 ottobre 2024**

Si ricorda inoltre che il contributo Volontario, comprensivo della quota assicurativa, è di € 35,00 nel caso sia iscritto un solo alunno/a; nel caso fossero presenti nell'istituto comprensivo per l'anno scolastico 2024/2025 uno o più fratelli/sorelle, la prima quota resta invariata mentre la seconda (e le eventuali successive) è di € 20,00.

Tutti i pagamenti provenienti da privati cittadini nei confronti delle Pubbliche Amministrazioni devono essere effettuati unicamente attraverso la piattaforma PagoPA.

Qui di seguito le immagini da seguire per effettuare correttamente il versamento:

### **MODALITA' DI ACCESSO AD ARGO FAMIGLIA**

Le famiglie dovranno:

- Accedere ad ARGO FAMIGLIA con le proprie credenziali; entrare nel profilo – Bacheca-cliccare in basso sulla voce MENU – PAGAMENTI (vedi le immagini) – Selezionare il contributo su cui effettuare il pagamento

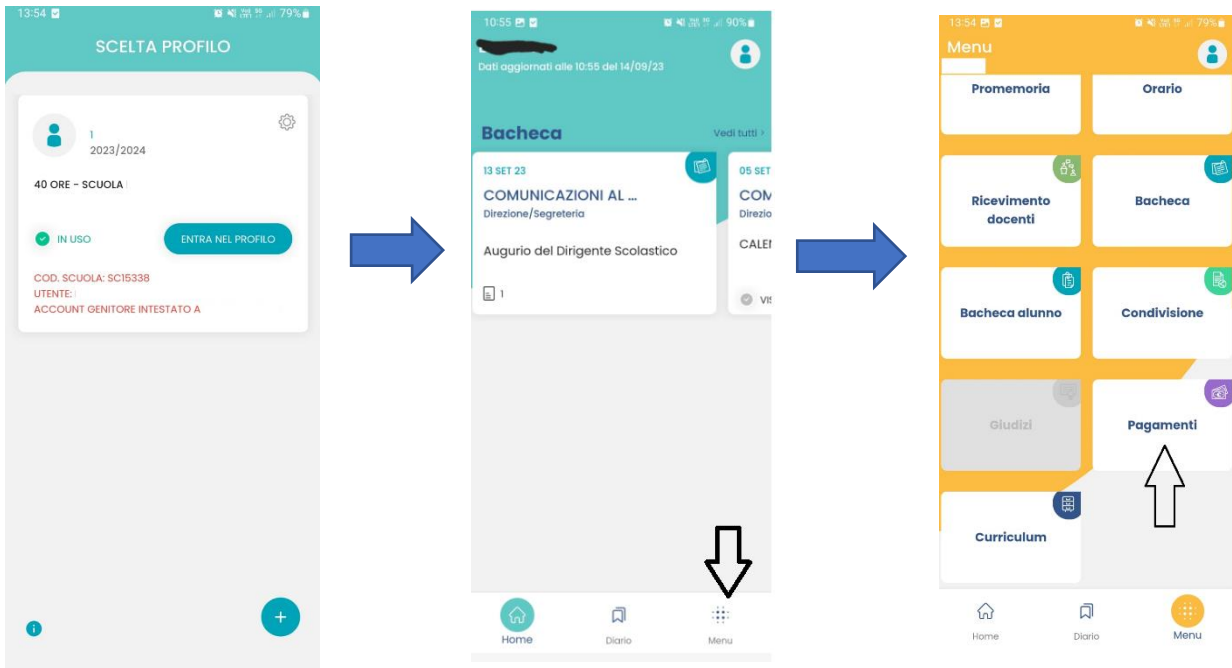

Una volta entrati nella pagina, selezionare la voce su cui effettuare il versamento sia esso **CONTRIBUTO VOLONTARIO – USCITA DIDATTICA ECC –**. Di seguito selezionare la voce **AZIONI IN BASSO A DESTRA** – scegliere la metodologia di pagamento tra **PAGA SUBITO** (PAGAMENTO CON CIRCUITI VISA/MASTERCARD seguendo le indicazioni che compaiono sullo schermo) o **RICHIEDI AVVISO DI PAGAMENTO** (GENERAZIONE DI BOLLETTINO SCARICABILE E/O STAMPABILE da consegnare presso i centri SISAL abilitati ai pagamenti)

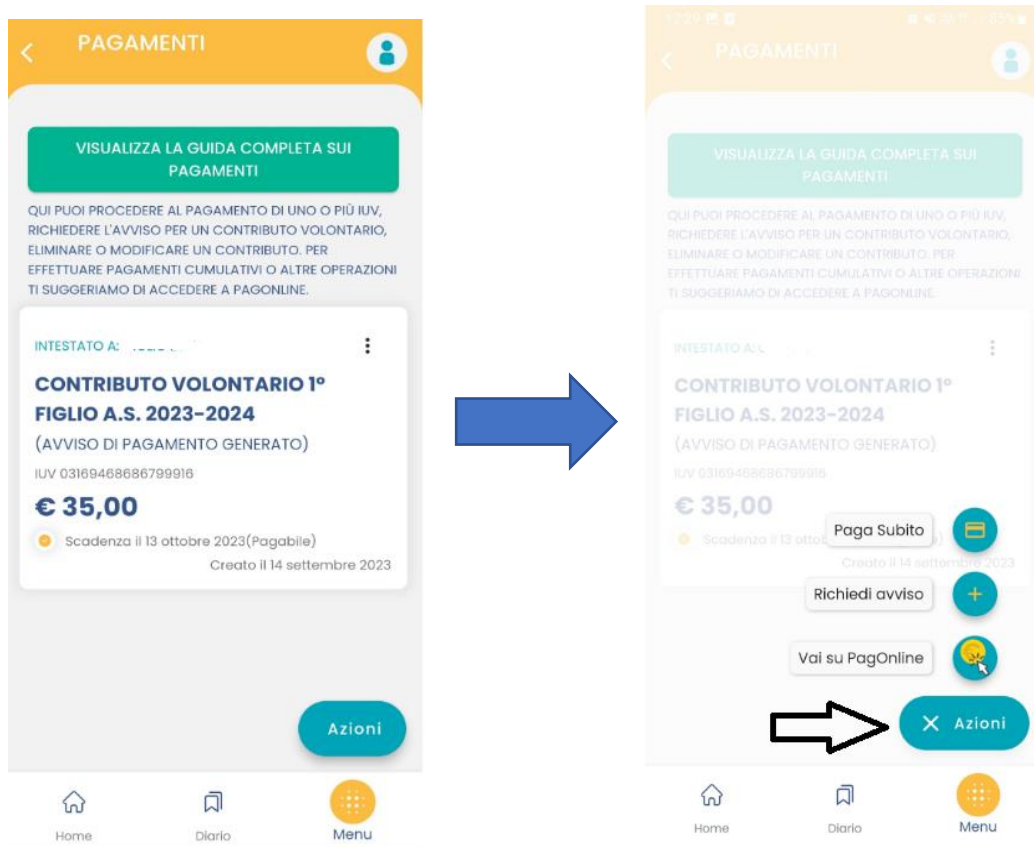

Le famiglie, per tutti i pagamenti effettuati, **riceveranno via email la conferma del pagamento eseguito** e avranno sempre a disposizione una ricevuta telematica da utilizzare ai fini delle detrazioni fiscali.

**Non sarà necessario portare a scuola la ricevuta dell'effettuato pagamento in quanto i versamenti saranno direttamente visualizzati dalla segreteria.**

Per eventuale assistenza rivolgersi alla Segreteria scolastica, Assistente Amministrativa Leda S. al numero 0184/293201 o alla mail Istituzionale: [imic80200r@istruzione.it](mailto:imic80200r@istruzione.it).

Il Dirigente Scolastico

Prof. Francesco LETTIERI

La firma deve intendersi autografa e sostituita da indicazione a mezzo stampa ai sensi dell'art. 3, comma 2 del D.Lgs n 39/93